



# PERMANENT Line

Fabiola Janczewski

PERMANENT Line Rödelsee

Im Grund 36

Telefon: 0173 97 60 602

97348 Rödelsee (bei Würzburg)

fabiola@permanentline.com



Facebook Birgit



Facebook Fabiola



Instagram Fabiola

Permanent Make-up ist absolute Vertrauenssache

Bei PERMANENT Line sind Sie in besten Händen



*Just be yourself*



## Vorteile einer Augenbrauen Pigmentierung

- ✓ **Zeitersparnis:**  
Sich täglich natürlich wirkende Augenbrauen zu malen, die eine symmetrische Form, einen zur Gesichtsform optimal passenden Schwung aufweisen und zudem genau zur Haar- und Gesichtsfarbe passen, empfinden viele Frauen als wirklich nicht einfach.
- ✓ **Perfektion:**  
Besonders ungeübten Frauen und Brillenträgerinnen fällt es schwer, ihre Augen- und Mundpartie optimal zur Geltung zu bringen. - Permanent Make-up gilt als die Königsdisziplin der Schminkkunst. Vertrauen Sie der langjährigen Berufserfahrung speziell geschulter PMU Visagisten.
- ✓ **Formveränderung:**  
Die Original PERMANENT Line Augenbrauen Technik eignet sich durch das Einpigmentieren von vielen einzelnen haarfeinen Strichelchen, um Ihre Brauen ganz unauffällig und natürlich dort zu ergänzen, wo es erwünscht ist.
- ✓ **Haltbarkeit:**  
Nicht nur Berufstätigen fehlt die Zeit, sich täglich mehrfach „frisch zu machen“. Wollen wir nicht alle rund um die Uhr gleichermaßen gepflegt und optimal aussehen? Man wechselt doch auch nicht den Schnitt oder die Haarfarbe im Laufe des Tages.
- ✓ **Wasserfest:**  
Permanent Make-up ist absolut wisch- und wasserfest. Weder beim Sport, in der Sauna oder nachts müssen Sie auf eine dezente Betonung Ihres Gesichtes verzichten.
- ✓ **Freundliche Mimik:**  
Bewusst oder unbewusst bewegen wir ständig unsere Augenbrauen während wir sprechen, lachen, denken und weinen. Unsere Mimik kann durch einen optimalen Augenbrauen-Schwung dauerhaft positiv beeinflusst werden. Zu geraden oder zu runden Augenbrauen kann der gewünschte, vorteilhaftere Schwung gegeben werden. Zu schmale oder zu helle Brauen können wunschgemäß gestaltet werden.
- ✓ **Verjüngende Wirkung:**  
Im Laufe des Lebens sinken die Brauen im äußeren Bereich bis zu 2 cm ab. Um die Augenpartie wieder etwas wacher und offener wirken zu lassen, wird der Brauenbogen gerne mit einem etwas höheren Schwung gezeichnet. Die darunter liegenden eigenen, spärlicher gewordenen Härchen kann man wegzupfen.
- ✓ **Hilfe nach Chemo oder Alopecia:**  
Besonders dankbar sind Frauen wie auch Männer, die durch Krankheit oder einen Unfall sämtliche Haare verloren haben. Nur wenige PMU Visagisten beherrschen die optische Rekonstruktion von natürlich aussehenden Augenbrauen.



# PERMANENT Line

natürliches Permanent Make-up



*Fabiola Janczewski*

PERMANENT MAKE-UP SPEZIALISTIN

Die im Jahr 1987 von unserer Familie gegründete Firma PERMANENT Line hat sich seit den Anfängen von Permanent Make-up in Europa auf diese anspruchsvollen und verantwortungsvollen Kosmetikbehandlungen spezialisiert. Gemeinsam entwickeln wir die Kunst der ganz natürlich wirkenden, jahrelang haltbaren PMU Behandlungen kontinuierlich weiter.

Unser Familien-Team hat insgesamt schätzungsweise 50.000 Behandlungen in den vergangenen 35 Jahren durchgeführt.

Als jüngstes Mitglied dieses Spezialisten-Teams verfüge ich inzwischen über mehr als 10 Jahre Berufserfahrung als PMU Visagistin, die neben künstlerisch-kreativen Fähigkeiten und meiner großen Freude an diesem Beruf der Schlüssel zum beiderseitigen Erfolg ist.

Ich danke von ganzem Herzen allen Stammkunden für das mir entgegengebrachte Vertrauen und dem PERMANENT Line Team für die sehr gute Zusammenarbeit.

KOMPETENZ + ERFAHRUNG = SICHERHEIT

# PERMANENT

natürliches Permanent Make-up

Line<sup>SK</sup>



Härschen Technik



Vorher - Nachher

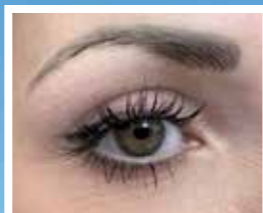

Auffrischung in  
2-Ton Härchentechnik



*Gutes bleibt!*



gerade und flach



gerade und aufsteigend



leicht gewölbt



klassischer Schwung



stark gewölbt



S-Form mit Innenwölbung



runde Form



*Fabiolas*



*EyeBrows*  
**AUGENBRAUEN**

## PERMANENT Line Härchen-Augenbrauen

Wachsen Ihre eigenen Augenbrauen-Härchen an bestimmten Stellen nicht mehr gleichmäßig? Oder sind Ihre Brauen im Laufe der Jahre spärlicher und dünner geworden? Ist Ihre rechte und Ihre linke Braue in der Form verschieden?

Noch nie war es möglich, so natürlich wirkende Augenbrauen zu pigmentieren wie jetzt! Mit der neuen, superdünnen Nano-Pigmentiernadel kann ich ganz natürlich wirkende Augenbrauen gestalten, die aus 50 -100 zusätzlichen feinen Härchen bestehen. Diese filigrane Zeichentechnik habe ich erst lange mit Bleistift auf Papier, dann auf mit dem Pigmentiergerät auf spezieller Latexhaut geübt.

Größtmögliche Präzision und hautschonende Behandlungen erziele ich mit diesem PERMANENT Line-Pigmentiergerät.

Jede Frau hat ganz individuelle Vorstellungen von ihrer eigenen Wunsch-Augenbraue, darum male ich Ihnen Härchen für Härchen die neu hinzukommenden Strichelchen in dem gemeinsam ausgesuchten Farbton vor.

Erst wenn Sie mit meiner Vorzeichnung einverstanden sind, beginnt das Pigmentieren. Mit dem Handspiegel können Sie die Verschönerungsbehandlung mitverfolgen und währenddessen ständig Ihre persönlichen Wünsche einbringen.

## PERMANENT Line Brauen-Auffrischungen

Wenn die eingezeichneten Härchen im Laufe der Jahre durch die natürliche Zellerneuerung und dem Einfluss von Sonnenbestrahlung nicht mehr deutlich zu erkennen sind oder sie einen unvorteilhaften Grauton angenommen haben, sollte bei

### DIE ZWEI-TON HÄRCHENTECHNIK

Viele Frauen kommen zu mir, da ich auch manche flächig wirkenden Augenbrauen-Pigmentierungen durch meine 2 Ton-Strähnen-Technik auflockern kann. Zunächst frische ich die alte Pigmentierung in der gewünschten Farbe auf. Hier in Goldbraun. Zwischen diese gemalten Härchen pigmentiere ich

einer Auffrischungsbehandlung der Naturton der Kopfhare mit einem goldstichigen Blond Ton oder einem goldbraunen Farbton gemischt werden, um einem erneuten Vergrauen möglichst langfristig vorzubeugen.

feine hautfarbene Strichelchen, um dem kalten flächig wirkenden Grauton zu kompensieren und den Brauen einen aufgelockerten, natürlichen Effekt zu geben.

Vor und nach einer Zwei-Ton-Auffrischungsbehandlung entstanden diese 2 Fotos.

## PERMANENT Line Augenbrauen Korrekturen

Die Nachfrage nach professionell ausgeführtem Permanent Make-up ist auch deshalb deutlich gestiegen, da es immer mehr Frauen mit sogenannten „Verzeichnungen“ gibt, die darauf zurückzuführen sind, dass sich mittlerweile auch viele Friseur, Kosmetikerinnen, Nagel- und Wimpernstylisten nach einer nur wenige Tage dauernden Schulung zutrauen, dauerhaft bleibende kosmetische Tätowierungen im Gesicht durchzuführen. Manche Mitbewerber arbeiten immer noch mit eisenoxidhal-

### PERMANENT Line Rekonstruktionstechnik

Unter störenden Narben im Bereich der Augenbrauen leiden manche Menschen nach Unfällen, Operationen und Krankheiten (Chemotherapie, Alopecia etc.). Diese kahlen Stellen kann

tigen Farbpigmenten, die in der Haut „rosten“ können. Die Korrektur von missglückten Augenbrauenformen und hässlichen Verfärbungen stellt höchste Ansprüche an uns PMU Spezialisten. Bereits anhand der mir zugeschickten Fotos kann ich oft schon erkennen, ob es mir möglich ist, dieser Neukundin zu helfen oder ob sie die unerwünschte Pigmentierung erst von einem Hautarzt durch mehrere Laserbehandlungen entfernen lassen muss.

ich oft sehr gut retuschieren, indem ich einzelne Härchenlinien in der Haarfarbe der vorhandenen Augenbrauen pigmentiere.